



ANSÖKAN OM BYGGLOV med mera

Datum

ifylls i tillämpliga delar (för mer information samt exempel på ifylld blankett – se Söderköpings hemsida www.soderkoping.se)

Information om Personuppgiftslagen

Personuppgifter som du lämnar här behandlas av Samhällsbyggnadskontoret i syfte att registrera och administrera för verksamheten nödvändiga uppgifter. Personuppgiftsansvarig är Bygg- och miljönämnden, Söderköpings kommun. Du kan årligen skriftligen begära hos nämnden att få information om dina personuppgifter och hur dessa används. Du kan begära att personuppgifter rättas. Uppgifter som utgör allmän handling kan komma att lämnas ut till den som begär det.

Ansökan avser

Bygglov	Rivningslov	Marklov	Strandskyddsdispens	Förhandsbesked lämnat	Beslutsdatum och paragraf
Ändring eller förnyelse av beviljat lov	Beslutsdatum och paragraf			Bygglov för tillfällig åtgärd	Lov ansöks till och med datum

Fastighet och sökande

Fastighetsbeteckning	Fastighetsägare, namn (om annan än sökanden)	
Fastighetens adress	Postnummer	Postort
Sökande, namn	Personnummer, organisationsnummer	
Sökandens adress (hemadress)	Postnummer	Postort
Telefon (även riktnummer)	Telefax (även riktnummer)	
Mobiltelefon	E-postadress	

Ärende

Helt ny byggnad	Tillbyggnad	Ombyggnad	Utvändig ändring	Ändrad användning
Skyltanordning	Parkeringsplats	Mur, plank	Upplag	Inredande av ytterligare bostad/lokal
Rivning	Annat, specificera:			

Byggnadstyp (byggnadens huvudsakliga ändamål)

Enbostadshus	Tvåbostadshus	Flerbostadshus	Kontorshus	Affärshus
Industribyggnad	Fritidshus	Garagebyggnad	Förrådsbyggnad	Uthus
Hotell/Restaurang	Annan byggnad eller anläggning, specificera:			

Areauppgifter mm (areabegrepp – se bilaga)

Nyttillkommen byggnadsarea huvudbyggnad	Nyttillkommen bruttoarea huvudbyggnad	Nyttillkommen boarea huvudbyggnad
Nyttillkommen byggnadsarea byggnad 2	Nyttillkommen bruttoarea byggnad 2	Nyttillkommen boarea byggnad 2
Fastighetens tomtyta	Antal berörda lägenheter som ansökan avser	Byggnadsarea rivning

Postadress

Bygg- och miljönämnden
614 80 Söderköping

Besöksadress

Kommunhuset
Storängsallén 20

Telefon

0121-181 00
Fax
0121-185 82

E-post

byggochmiljonamnden@soderkoping.se
Hemsida
www.soderkoping.se

Bankgiro

5921-5103
Organisationsnr
212000-0464



Utvändiga material- och färgval (vid ny- och tillbyggnad samt utvändig ändring)

Fasadbeklädnad (ytterväggar)					
Trä	Tegel	Puts	Betong	Plåt	Annat, specificera
Färg huvuddel av fasad (ytterväggar)			Färg detaljer (knutar, foder mm)		Färg fönster/dörrar
Takbeläggning					
Tegel-pannor	Betong-pannor	Papp	Falsad plåt	Korrugerad plåt	Annat, specificera
Färg takbeläggning			Färg vindskivor		Färg takavvattning (hängrännor och stuprör)
Övrig information om utvändiga material och färgval					

Egen avloppsanläggning (godkännande av anläggningen krävs för att bygglov ska kunna beviljas)

Beskrivning av egen avloppsanläggning (ex. infiltration, markbädd, reningsverk)			
Ansökan om anläggande av ny alt. ändring av bef. avloppsanläggning har inlämnats till Miljöskyddsontoret	Ansökan inlämnad, datum	Godkännande av avlopps- Anläggning finns från Miljöskyddskontoret	Godkännande, datum, paragraf
Övrig information om egen avloppsanläggning			

Bifogade handlingar och övriga upplysningar

Bifogade handlingar					
Situationsplan (nybyggnadskarta)	Fasadritningar	Planritningar	Sektioner	Foton	Färgsättnings-förslag
Andra bifogade handlingar, specificera					
Bygg-/rivningsanmälan bifogas med denna bygg-/rivningslovsansökan		Bygg-/rivningsanmälan har inlämnats tidigare	Tidigt byggsamråd har redan genomförts	Skyddsrumskbesked föreligger	
Övrig information					

Underskrift sökanden

Ort och datum	
Namnteckning	Namnförtydligande

Postadress

Bygg- och miljönämnden
614 80 Söderköping

Besöksadress

Kommunhuset
Storängsallén 20

Telefon

0121-181 00
Fax
0121-185 82

E-post

byggochmiljonamnden@soderkoping.se
Hemsida
www.soderkoping.se

Bankgiro

5921-5103
Organisationsnr
212000-0464

AREABEGREPP

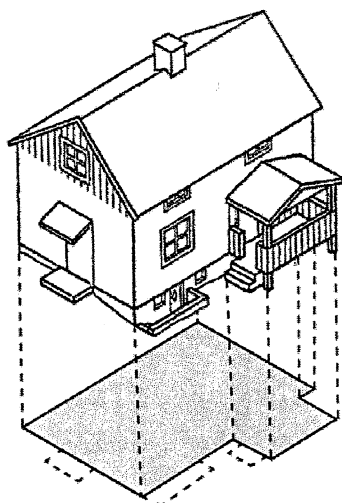

BYGGNADSAREA

Area som en byggnad upptar på marken, inklusive utkragande byggnadsdelar som väsentligt påverkar användbarheten av underliggande mark. (Carport ingår i byggnadsarean.)

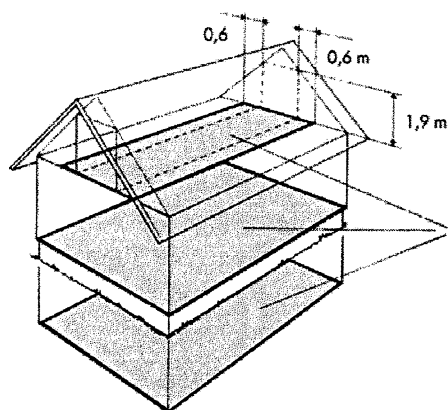

BRUTTOAREA

Area av mätvärda delar av våningsplan, begränsad av omslutande byggnadsdelars **utsida** eller annan för mätvärdhet angiven begränsning. (Det är summan av bruttoarean i byggnadens våningsplan som skall anges.)

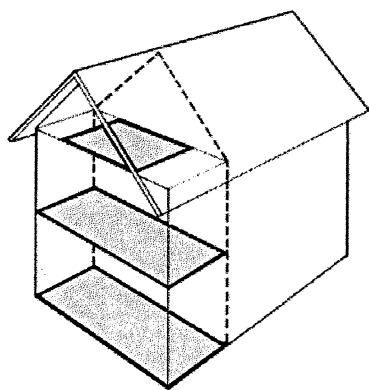

TILLKOMMANDE BRUTTOAREA

Vid tillbyggnad (och även vid påbyggnad och inredning av vind) räknas bara tillkommande area.

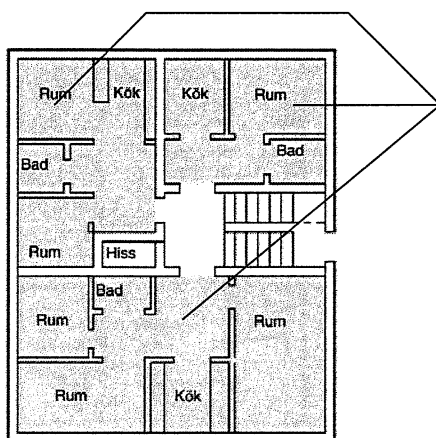

BOSTADSAREA (Boarea)

Bostadsarean är utrymmen ovan mark inrättade för boende, begränsad av omslutande väggars **insida** eller annan för mätvärdhet angiven begränsning. (Det är summan av bostadsarean i byggnadens lägenhet som skall anges. För specialbostäder anges enbart summan av arean i de enskilda lägenheterna.)

En mera omfattande beskrivning av ovanstående begrepp finns i Svensk Standard SS021054. Även kommunens byggnadsnämnd kan hjälpa till med tolkning av ovanstående.